

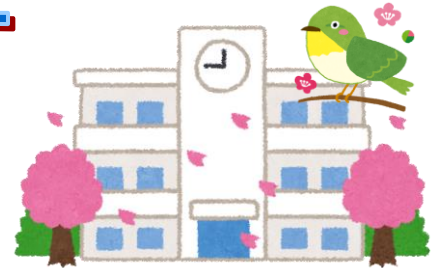

進級おめでとうございます



うらかな春の日差しが、心地よい季節となりました。
5年生への進級おめでとうございます。元気いっぱいの子も
たちと1年過ごすことができることを、担任一同とてもうれしく
思っています。保護者の皆様には新型コロナウイルス感染症対策
など、昨年度同様、ご協力いただくことが多く出てくるかと思ひますが、実り多い1年間となりま
すよう、保護者の皆様と連携を取りながら臨んでいきたいと思ひます。今後とも、どうぞよろしく
お願いいたします。

5年生は、委員会活動が始まり、よりよい学校をつくっていくために何ができるかを考え、仲間
と協力し、自ら行動することが求められます。緑の学校という大きな行事もあります。何事にも全
力で取り組み、自分はもちろん、仲間を大切にしながら、さまざまなことに挑戦し、前に進んで成
長していく姿を見ることができるよう期待しながら、子どもたちが楽しく学校生活を送ることがで
きるように配慮していきます。



行事予定



日	月	火	水	木	金	土
				1	2	3
4	5	6	7	8	9	10
		入学式・始業式 下校 11:30	学級写真撮影 3時間授業 下校 11:45	3時間授業 下校 11:45	避難訓練 3時間授業 下校 11:45	
11	12	13	14	15	16	17
	身体視力測定 3時間授業 下校 11:45	給食開始 清掃指導会 5時間授業 下校 14:50		委員会活動		
18	19	20	21	22	23	24
	40分4時間 授業 下校 13:10	集金日		クラブ調整	内科検診	授業参観 PTA総会 下校 11:45
25	26	27	28	29	30	5/1
		春の遠足 弁当日		昭和の日 	授業参観 代休日	

担任紹介

1組担任 杉浦千枝（すぎうら ちえ）

今年度も引き続き、一緒に過ごすことができることを嬉しく思います。4年生で培ったことをもとに、高学年としてできることをみんなで考え、協力して行動できる学年・学級にし、昨年度よりもっと楽しい1年にできるように取り組んでいきたいと思ひます。1年間よろしくお願ひします。

2組担任 紺野 芽以子（こんの めいこ）

とても元気のよい学年だと聞いて、これからの1年間をすごく楽しみにしています。昨年度「切磋琢磨」したことを生かして、今年度さらにレベルアップしていけるように取り組んでいきたいと思ひます。1年間よろしくお願ひします。

3組担任 衣川 浩史（きぬかわ ひろし）

進級おめでとうござひます。緑の学校などの行事や日々の生活を通して、高学年として胸を張って過ごせるような学年・学級になれるよう、力いっぱいサポートしていきたいと思ひます。1年間よろしくお願ひいたします。

【担任以外でお世話になる先生方】

音楽…杉浦秀美 算数少人数指導…中村俊子（1組）・藤原隆子（2組）・河村光子（3組）
英語…村田亜依（2、3組） 家庭科…村松友未（1組） 書写…中村俊子

お願ひ

お手数をおかけしますが、下記の事項についてお願ひします。大切な書類ですので、締め切り厳守で願ひします。

① 「緊急連絡先調査票」の記入と「災害時引き取りカード」の加除修正。

地図はパソコンで出力したマップを貼っていただいても構いません。ご自宅周辺の目印を書いていたいただけると助かります。 期限：4月9日（金）

② 「健康調査票」「結核検診問診票」の記入。

健康調査票は、裏面の記入もお願ひします。 期限：4月12日（月）

お知らせ

① 時間割について

委員会がある月曜日は6時間授業となります。木曜日は、6限がクラブ活動や委員会が行われる週もあります。

② 代表委員会について

各学級の学級委員や委員会の委員長になった場合は代表委員会に参加することになります。代表委員会は、委員会とは異なるものです。該当の児童となった場合、代表委員会の日は、下校が遅くなりますので、ご了承ください。

③ メールマガジンについて

今年度は、新しくメールマガジンに登録していただく必要はありません。しばらくは、旧学年のままメールマガジンを流させていただきますので、よろしくお願ひします。（「4年生の保護者の皆様へ」と届くメールが学年に関係するメールです。）

④ 家庭訪問について

家庭訪問は以下の日程で予定されています。懇談会とは違い、予定通りの時刻に訪問できるよう、道順等を考えて日程調整いたします。事前に希望日時を伺うことはできませんので、ご了承ください。4月中旬に、訪問日時のご案内を配付します。よろしくお願ひします。

5月6日（木）・7日（金）湯山地区、5月10日（月）11日（火）豊田・神明地区の予定

お土産について

お土産については、ご遠慮します。現在、食物アレルギーをもつ児童の保護者も学校もとても気を遣っており、給食でのアレルギー対応も行っています。長期の休みの後などに、旅行のお土産をもってきてくれる児童がいましたが、児童の体質によっては、危険な場合も考えられます。他校では、知らずに食べてアナフィラキシーショックになりかけた事例もあるそうです。ご好意からのお気持ちはありがたいですが、学校でのお土産の配付はしていません。市内の他の小中学校も同様です。ご理解ご協力のほどよろしくお願ひします。

4月の集金

給食費 4,800円
学習費 3,200円

合計 8,000円

4月20日（火）が口座振替日です。19日（月）までに、口座にご入金をお願いします。

